

Courrier remis au Commissaire enquêteur le 14/09/2019.

L13



Jean Yves ou Mireille DUFAURE
37, Chemin du Moulin de Dubern

33770 SALLES FRANCE

Tél : ~~05 56 88 40 23 14~~
portable : ~~06 82 22 69 15~~

PLU
Mairie de SALLES 33770

Salles 13 septembre 2019

Monsieur le Commissaire enquêteur,

Par la présente nous vous demandons le maintien en Zone Constructible des parcelles nous appartenant « stabilotées » sur le plan joint.
Avec nos remerciements,
nous vous prions de croire à toute notre considération.

Jean Yves DUFAURE



PS : sur le plan projet d'échange de voirie en bleu avec la Mairie de Salles pour remaillage de voirie

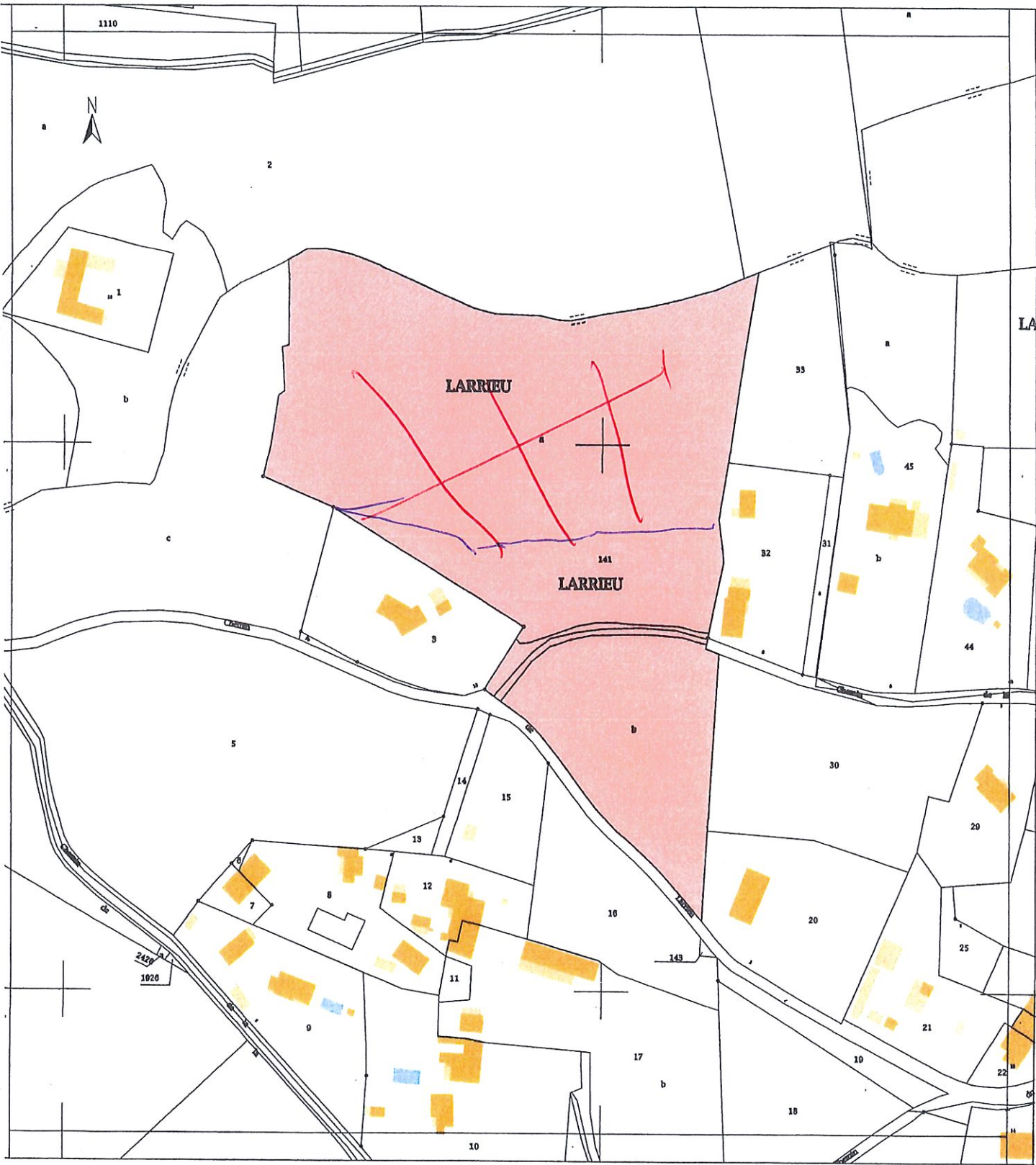

EURL Delphine Gaudé Le Gall
 ARCHITECTE DPLG
 29 rue de la Croix Blanche - 33770 SALLES
 Tél. : 05.56.88.43.33
 N° régional Aquas 01700 - N° national S11154
 N° 33770 - ES Bordeaux - API 71112

Architecte :
 EURL Delphine GAUDÉ LE GALL
 29, rue de la Croix Blanche - 33770 SALLES
 tél. 05.56.88.43.33 - legallarchi@orange.fr

**PROJET
 PLAN de SITUATION**

Ech : 1/20 000 - 1/2000

Date : 15 Octobre 2018

**1
 PC**

Commune de SALLES

Propriétés DUFAURE

Sise Chemin du Moulin de Dubern et l'ancien "Larrieu"

PROJET D'ECHANGE







ECHELLE : 1/2000

PROJET HABITATION

(500 m)

HABITATION EXISTANTE (150m)

LEGENDE:

-  LOT A : Partie de la propriété de Mme Isabelle DUFAURE à céder à la Commune - S = 457 m² env. (sup. indicative) Réf. cad. : section BP n° 132p
-  LOT B : Partie de la propriété de Mme Isabelle DUFAURE à céder à la Commune - S = 794m² env. (cont. cad.) Réf. cad. : section BP n° 141p
-  LOT C : Partie du chemin du Moulin de Dubern à rattachier en rattachement à la propriété DUFAURE. S = 759m² env. (cont. cad.) Réf. cad. : section BP n° 132
-  Limite nouvelle définie dans le présent document
-  Application fiscale issue du plan cadastral
-  BP n° 132 Anciennes références cadastrales
-  Limite de zonage du P.O.S.

Note: Plan levé-et dressé à partir de la documentation cadastrale Les cotés et superficies de la propriété ne sont donc données qu'à titre indicatif

Juniel 2015

LABORDE-JANSARD, SELARJ de Géomètres Experts Fonciers, D.P.L.G., 12, avenue des Pyrénées, 33114 LE BARR. Tél: 05-56-88-62-95

Réf: 2501-15-cad

