

ROGER Camelia
89 Route de la Môle
33770 SALLES

A Salles, le 30/09/2019

257

Tel: ~~06 47 88 00 00~~
Mail: ~~roger.camelia@orange.fr~~

Monsieur le Commissaire
enquêteur
Monsieur Christian
MARCHAIS.



Objet: Requête concernant notre parcelle BN 332
et 335

Monsieur le Commissaire,

Suite à notre rendez-vous le 28 Septembre 2019 avec
Monsieur le Maire Luc DERVILLÉ, nous sollicitons votre aide pour
la réalisation de notre projet.

En effet nous sommes propriétaires au 89 Route de la
Môle à Salles, et nous disposons de 01 ha 31 a 07 ca (voir
plan ci-joint). Nous souhaitons nous séparer de la parcelle
BN 332 et une partie de la BN 335, pour une superficie
d'environ 1800 m² (nous avons rendez-vous cette semaine
avec le Géomètre afin de voir si le projet est viable).

La raison de cette demande est dû à une séparation
conjugale, et au lieu de vendre le tout, nous préférons
diviser cette parcelle. Un arrangement qui nous
permettra de garder la maison familiale pour mes trois
enfants, ma maman, et moi-même.

Dans l'attente de votre réponse, en espérant que cette
dernière soit positive, nous restons à votre entière disposition
pour toute information complémentaire.

Nous vous prions d'agréer, Monsieur le Commissaire,
nos sincères salutations.

Cordialement

 = Intégration de la propriété.

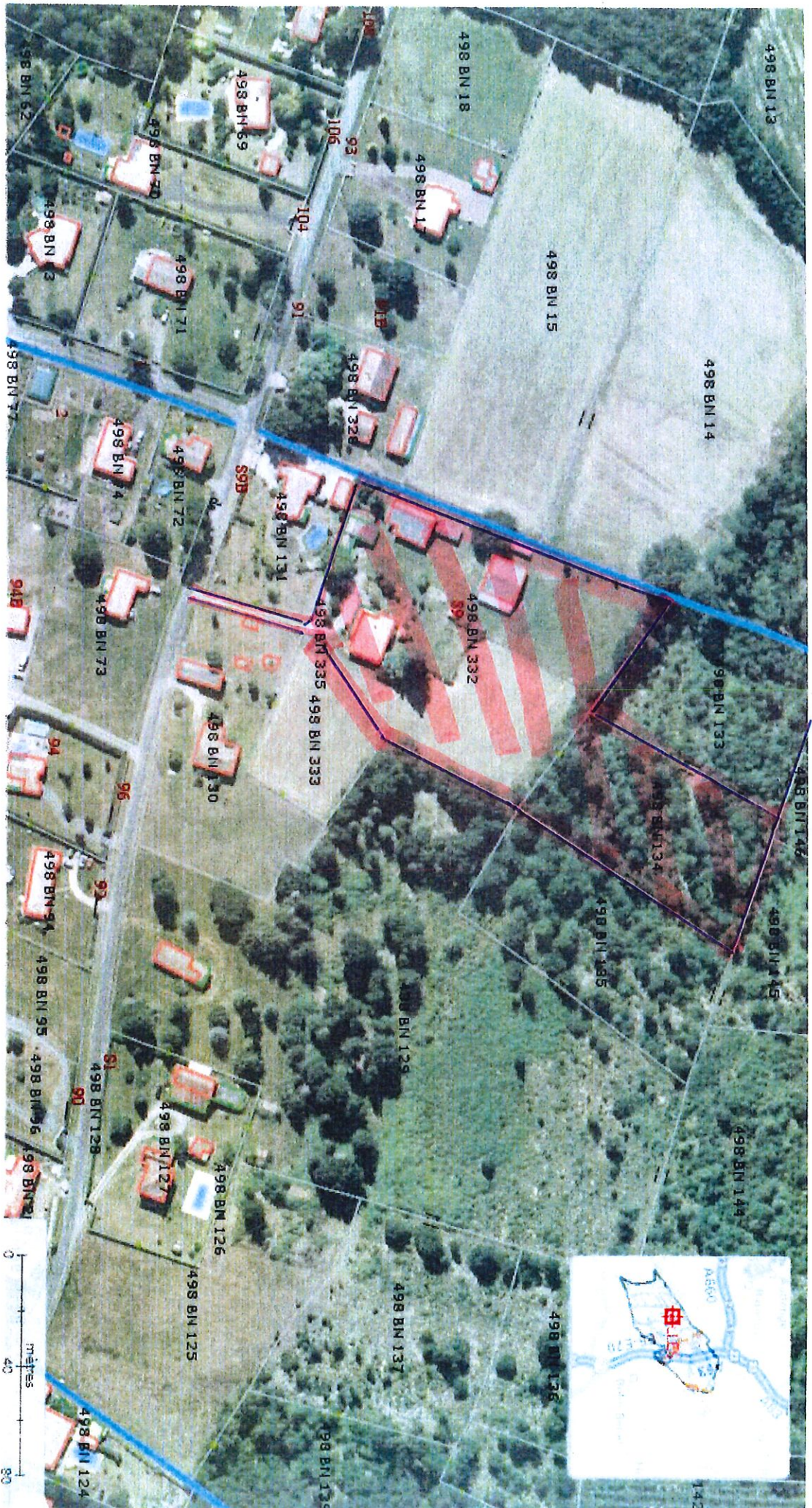

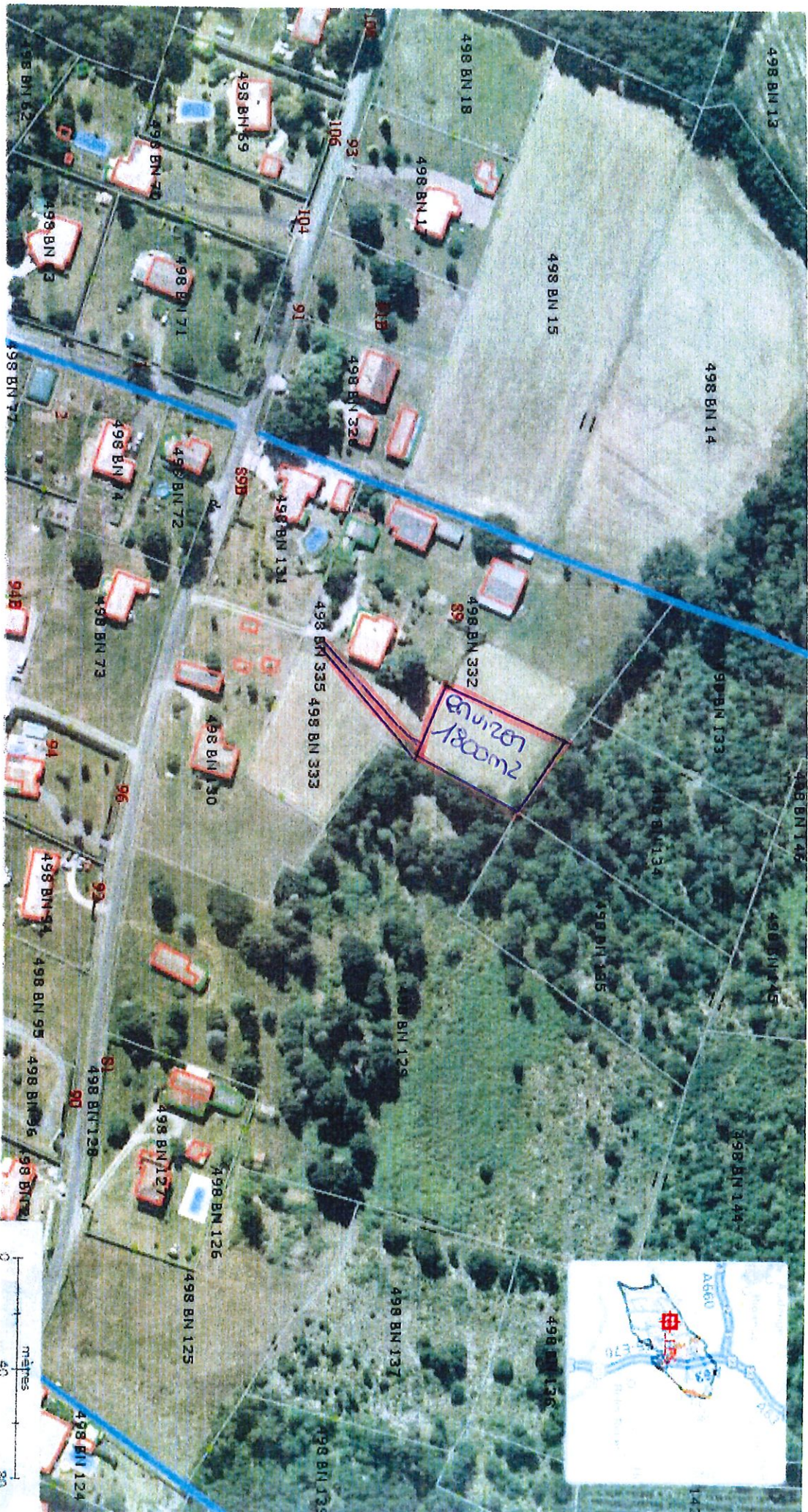

Département :
GIRONDE *

Commune :
SALLES

Section : BN
Feuille : 000 BN 01

Échelle d'origine : 1/2000
Échelle d'édition : 1/2000

Date d'édition : 05/09/2019
(fuseau horaire de Paris)

Coordonnées en projection : RGF93CC45
©2017 Ministère de l'Action et des
Comptes publics

DIRECTION GÉNÉRALE DES FINANCES PUBLIQUES

PLAN DE SITUATION

X = eau
X = électricité
X = PTT

Le plan visualisé sur cet extrait est géré
par le centre des impôts foncier suivant :
PTGC
Cité Administrative - Tour B 14ème
étage 33090
33090 BORDEAUX CEDEX
tél. 05 56 24 85 97 - fax 05 56 24 86 21

Cet extrait de plan vous est délivré par :

cadastre.gouv.fr

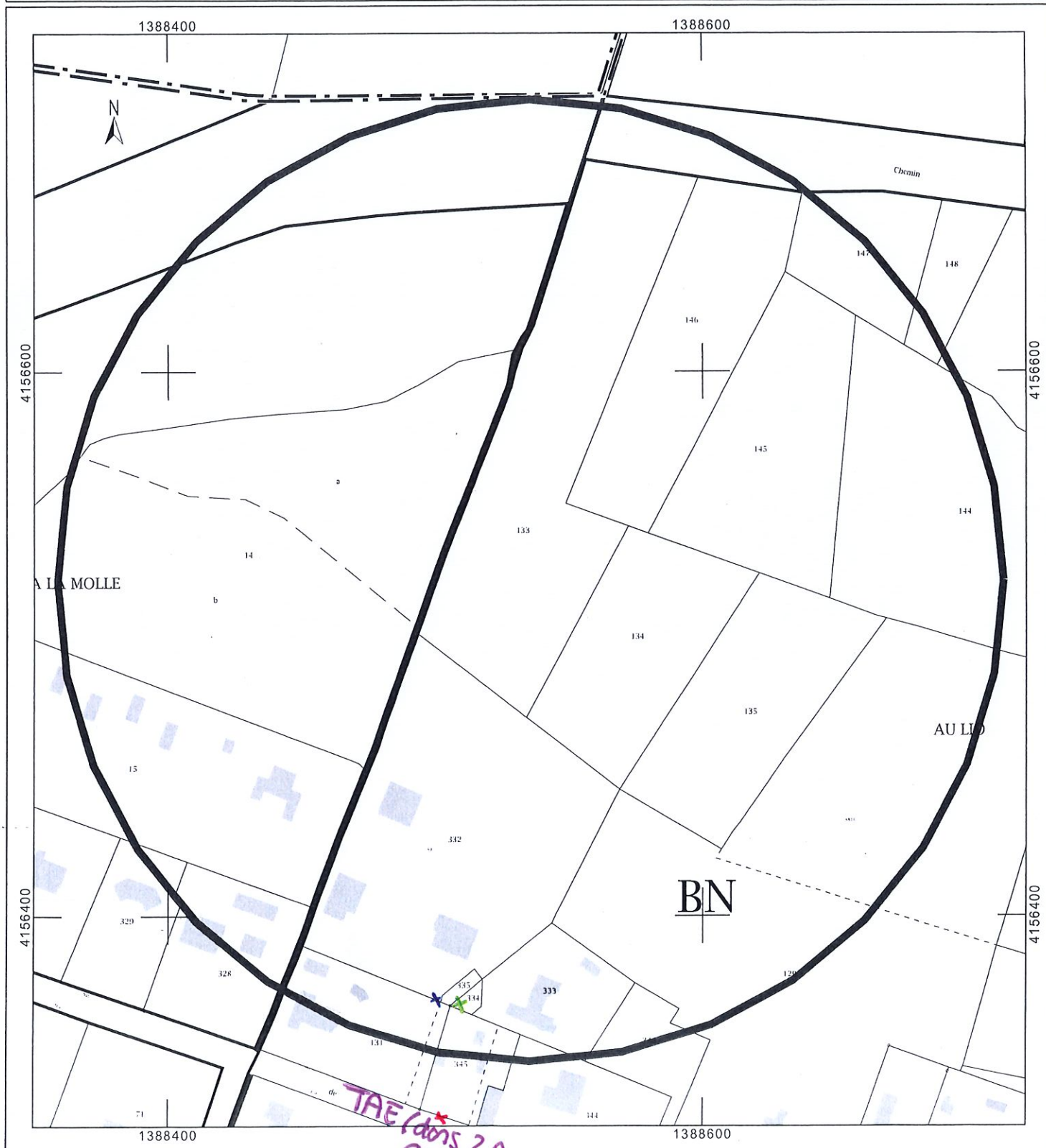

TAE (dans 2 ans environ)



